

ЎЗБЕКИСТОН РЕСПУБЛИКАСИ
РЕСПУБЛИКА УЗБЕКИСТАН
THE REPUBLIC OF UZBEKISTAN



ОТ ПАСПОРТИ
ПАСПОРТ ЛОШАДИ
HORSE PASSPORT

| | | |
|---|--|---|
| Лакаби: Кличка: Name: | GRESSIYA |  |
| Тамға: Тавро: Brand: | | |
| Микрочип рақами: Номер микрочипа: Microchip number: |  860095300017740 | |

Паспорт рақами: UZ-TTS-060010

Номер паспорта:

Passport Number:

Мазкур паспорт 18 сентябрь 2019 йилда Халқаро от спорти федерацияси (FEI) томонидан тасдиқланган.

Этот паспорт утвержден Международной федерацией конного спорта (FEI) 18 сентября 2019 году.

This passport approved
by Federation Equestre International (FEI) in 18 September 2019.

Ушбу ҳужжат Ўзбекистон Республикаси Вазирлар Маҳкамасининг
2019 йил 12 мартдаги 214-сон қарори билан тасдиқланган.

Этот документ утвержден Постановлением Кабинета Министров
Республики Узбекистан № 214 от 12 марта 2019 года.

This document approved by the Resolution of the Cabinet of Ministers
of the Republic of Uzbekistan № 214 of March 12, 2019.

Мазкур ҳужжат от эгаси (қаровчиси)да сақланади ва от сотилган пайтда янги
эгасига берилади.

Настоящий документ сохраняется у владельца (смотрителя) лошади.
При продаже паспорт передается новому владельцу лошади.

This document is retained by the owner (caretaker) of the horse and transferred to the
new owner when selling the horse.

Ўзбекистон йилқичилик ва от спорти
федерациясининг манзили:
**Ўзбекистон Республикаси,
Тошкент шаҳри, Бухоро кўчаси, 24-уй.**

Адрес федерации коневодства
и конного спорта Узбекистана:
**Республика Узбекистан,
город Ташкент, улица Бухара, дом 24.**

Address of Horse breeding and
Equestrian Federation of Uzbekistan:
**24, Bukhara Street, Tashkent city,
The Republic of Uzbekistan.**

От тўғрисида маълумотлар
Сведения о лошади
Information about horse

| | |
|--|------------------|
| Лакаби: Кличка: Name: | GRESSIYA |
| Туғилган санаси: Дата рождения: Date of birth: | 19.03.2019 |
| Зоти: Порода: Breed: | Ганноверская |
| Туси: Масть: Colour: | DARK BAY |
| Жинси: Пол: Sex: | Кобыла |
| Туғилган жойи: Место рождения: Place of birth: | UZBEKISTAN |
| Паспорт рақами: Номер паспорта: Passport Number: | UZ-TTS-060010 |
| Эгаси: Владелец: Owner: | RUSTAMOVA Sumaya |
| Мамлакат: Страна: Country: | UZBEKISTAN |
| Микрочип рақами: Номер микрочипа: Micro chip number: | 860095300017740 |

График тасвири / Графическое изображение / Diagram outline (3 — 7 ёш, возраст, Age)



График тасвири
Графическое изображение
Graphical photos
(реальные фотографии лошади)



Ўнг ён томондан кўриниш
Правая боковая сторона
Right side

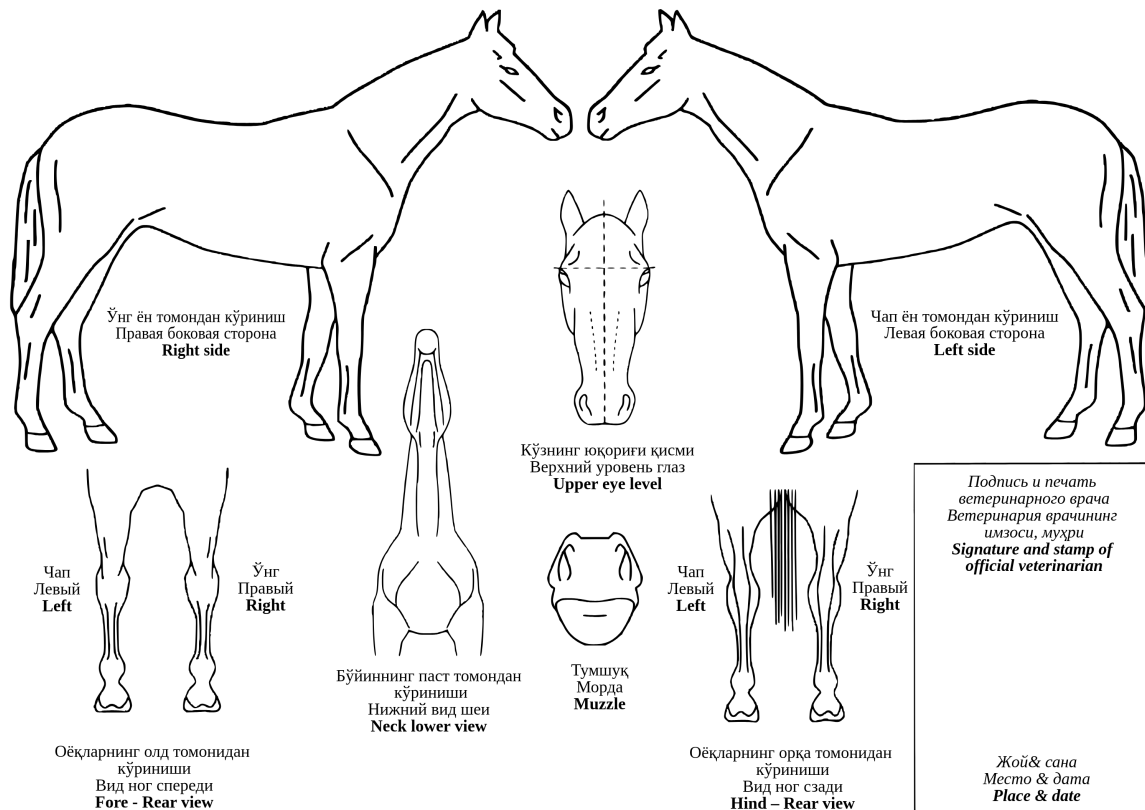
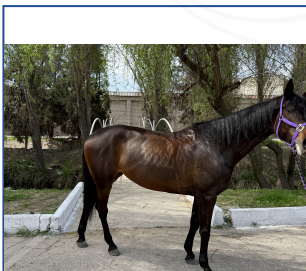

Кўзнинг юқори қисми
Верхний уровень глаза
Upper eye level

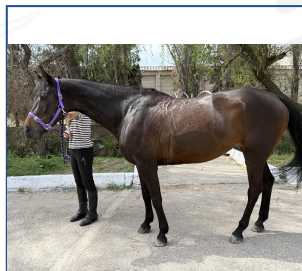

Чап ён томонидаги кўриниш
Левая боковая сторона
Left side



Олд оёқ (олдиндан)
Передние ноги (вид спереди)
Forelegs, front view



Тумшук
Морда (крупно)
Muzzle



Орқа оёқ (орқадан)
Задние ноги (вид сзади)
Hind legs, rear view

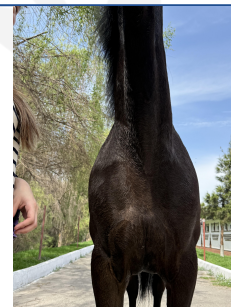

Бўйин (паст томондан)
Шея (снизу)
Neck lower view

Белгиларнинг ёзма ифодаланиши Описание примет Description of signs

| | |
|--|--|
| Боши Голова Head | |
| Чап олд оёғи Левая передняя нога Left Foreleg | |
| Ўнг олд оёғи Правая передняя нога Right Foreleg | |
| Чап орқа оёғи Левая задняя нога Left Hindleg | |
| Ўнг орқа оёғи Правая задняя нога Right Hindleg | |
| Қўшимча белгилари Дополнительные приметы Extra signs | |

| От эгасининг ф.и.ш. ва манзили Ф.И.О владельца и адрес Name, address of the owner | Отхона манзили Адрес конюшни Address of the stable |
|---|--|
| RUSTAMOVA Sumaya UZBEKISTAN Тошкент, Mirzo Ulug'bek tumani | |
| | |
| | |

"Ўзбекистон йилқичилик ва от спорти федерацияси раисининг уринбосари имзоси ва федерация муҳри"

"Подпись заместителя председателя федерации коневодства и конного спорта Узбекистана и печать федерации"

"Signature of Deputy-chairman of Horse breeding and equestrian Federation of Uzbekistan and stamp of Federation"

От тавсифи
Характеристика лошади
Characteristics of horse

| Ўлчамлари Промеры Measure | Бонитировка сони Кратность бонитировке Frequency rate of bonitation | | | Кўрсаткичлар Показатели Indicators | Бонитировка баллари Баллы бонитировки Bonitation mark | | |
|---|---|----|-----|---|--|----|-----|
| | I | II | III | | I | II | III |
| Ёши Возраст Age | | | | Насл-набасби Происхождение Origin | | | |
| Қаричғай баландлиги, см. Высота в холке, см. Height from withers, sm. | | | | Типичлиги Типичность Typicality | | | |
| Тананинг қис узунлиги, см. Косая длина туловища, см. Oblique length of torso, sm. | | | | Ўлчамлари Промеры Measure | | | |
| Кўкрак айланаси, см. Обхват груди, см. Chest girth, sm. | | | | Ташқи тузилиши Экстерьер Exteriors | | | |
| Қафт айланаси, см. Обхват пясти, см. Metacarpus girth, sm. | | | | Ишчанлик қобилияти Работоспособность Capacity | | | |
| | | | | Авлодининг сифати Качество потомства Quality of breed | | | |
| | | | | Синфи Класс Class | | | |

**Отни эмлаш (вакцинация қилиш) тўғрисида белгилар (“От гриппи”дан ташқари)
 Отметки о вакцинации лошади (кроме “Гриппа лошадей”)
 Vaccination record (Diseases other than Equine influenza)**

| Эмланган санаси (кун, ой, йил) Дата вакцинации (число, месяц, год) Date of vaccination (day, month, year) | Эмланманинг номи ва эмланмани қайд этилган рақами Наименование вакцины и номер регистрации вакцины Name of vaccine & registration number | Эмланманинг тайёрланган санаси, серия рақами, ишлаб чиқарувчининг манзили Дата изготовления вакцины, номер серии, адрес производителя Date of manufacture, batch number, manufacturer’s address | Мамлакат Страна Country | Ветеринария врачининг Ф.И.Ш., имзоси, муҳри Ф.И.О. ветеринарного врача, подпись, печать Name, signature and stamp of official veterinarian |
|--|--|--|-------------------------------|---|
| | | | | |
| | | | | |
| | | | | |
| | | | | |
| | | | | |
| | | | | |
| | | | | |

**Отни эмлаш (вакцинация қилиш) тўғрисида белгилар (“От гриппи”дан ташқари)
 Отметки о вакцинации лошади (кроме “Гриппа лошадей”)
 Vaccination record (Diseases other than Equine influenza)**

| Эмланган санаси (кун, ой, йил) Дата вакцинации (число, месяц, год) Date of vaccination (day, month, year) | Эмланманинг номи ва эмланмани қайд этилган рақами Наименование вакцины и номер регистрации вакцины Name of vaccine & registration number | Эмланманинг тайёрланган санаси, серия рақами, ишлаб чиқарувчининг манзили Дата изготовления вакцины, номер серии, адрес производителя Date of manufacture, batch number, manufacturer’s address | Мамлакат Страна Country | Ветеринария врачининг Ф.И.Ш., имзоси, муҳри Ф.И.О. ветеринарного врача, подпись, печать Name, signature and stamp of official veterinarian |
|--|--|--|-------------------------------|---|
| | | | | |
| | | | | |
| | | | | |
| | | | | |
| | | | | |
| | | | | |
| | | | | |

**Отни эмлаш (вакцинация қилиш) тўғрисида белгилар (“От гриппи”дан ташқари)
 Отметки о вакцинации лошади (кроме “Гриппа лошадей”)
 Vaccination record (Diseases other than Equine influenza)**

| Эмланган санаси (кун, ой, йил) Дата вакцинации (число, месяц, год) Date of vaccination (day, month, year) | Эмланманинг номи ва эмланмани қайд этилган рақами Наименование вакцины и номер регистрации вакцины Name of vaccine & registration number | Эмланманинг тайёрланган санаси, серия рақами, ишлаб чиқарувчининг манзили Дата изготовления вакцины, номер серии, адрес производителя Date of manufacture, batch number, manufacturer’s address | Мамлакат Страна Country | Ветеринария врачининг Ф.И.Ш., имзоси, муҳри Ф.И.О. ветеринарного врача, подпись, печать Name, signature and stamp of official veterinarian |
|--|--|--|-------------------------------|---|
| | | | | |
| | | | | |
| | | | | |
| | | | | |
| | | | | |
| | | | | |
| | | | | |

**Отни эмлаш (вакцинация қилиш) тўғрисида белгилар (“От гриппи”дан ташқари)
 Отметки о вакцинации лошади (кроме “Гриппа лошадей”)
 Vaccination record (Diseases other than Equine influenza)**

| Эмланган санаси (кун, ой, йил) Дата вакцинации (число, месяц, год) Date of vaccination (day, month, year) | Эмланманинг номи ва эмланмани қайд этилган рақами Наименование вакцины и номер регистрации вакцины Name of vaccine & registration number | Эмланманинг тайёрланган санаси, серия рақами, ишлаб чиқарувчининг манзили Дата изготовления вакцины, номер серии, адрес производителя Date of manufacture, batch number, manufacturer’s address | Мамлакат Страна Country | Ветеринария врачининг Ф.И.Ш., имзоси, муҳри Ф.И.О. ветеринарного врача, подпись, печать Name, signature and stamp of official veterinarian |
|--|--|--|-------------------------------|---|
| | | | | |
| | | | | |
| | | | | |
| | | | | |
| | | | | |
| | | | | |
| | | | | |

**Отни эмлаш (вакцинация қилиш) тўғрисида белгилар (“От гриппи”дан ташқари)
 Отметки о вакцинации лошади (кроме “Гриппа лошадей”)
 Vaccination record (Diseases other than Equine influenza)**

| Эмланган санаси (кун, ой, йил) Дата вакцинации (число, месяц, год) Date of vaccination (day, month, year) | Эмланманинг номи ва эмланмани қайд этилган рақами Наименование вакцины и номер регистрации вакцины Name of vaccine & registration number | Эмланманинг тайёрланган санаси, серия рақами, ишлаб чиқарувчининг манзили Дата изготовления вакцины, номер серии, адрес производителя Date of manufacture, batch number, manufacturer’s address | Мамлакат Страна Country | Ветеринария врачининг Ф.И.Ш., имзоси, муҳри Ф.И.О. ветеринарного врача, подпись, печать Name, signature and stamp of official veterinarian |
|--|--|--|-------------------------------|---|
| | | | | |
| | | | | |
| | | | | |
| | | | | |
| | | | | |
| | | | | |
| | | | | |

**Отни эмлаш (вакцинация қилиш) тўғрисида белгилар (“От гриппи”дан ташқари)
 Отметки о вакцинации лошади (кроме “Гриппа лошадей”)
 Vaccination record (Diseases other than Equine influenza)**

| Эмланган санаси (кун, ой, йил) Дата вакцинации (число, месяц, год) Date of vaccination (day, month, year) | Эмланманинг номи ва эмланмани қайд этилган рақами Наименование вакцины и номер регистрации вакцины Name of vaccine & registration number | Эмланманинг тайёрланган санаси, серия рақами, ишлаб чиқарувчининг манзили Дата изготовления вакцины, номер серии, адрес производителя Date of manufacture, batch number, manufacturer’s address | Мамлакат Страна Country | Ветеринария врачининг Ф.И.Ш., имзоси, муҳри Ф.И.О. ветеринарного врача, подпись, печать Name, signature and stamp of official veterinarian |
|--|--|--|-------------------------------|---|
| | | | | |
| | | | | |
| | | | | |
| | | | | |
| | | | | |
| | | | | |
| | | | | |

**Отни эмлаш (вакцинация қилиш) тўғрисида белгилар (“От гриппи”дан ташқари)
 Отметки о вакцинации лошади (кроме “Гриппа лошадей”)
 Vaccination record (Diseases other than Equine influenza)**

| Эмланган санаси (кун, ой, йил) Дата вакцинации (число, месяц, год) Date of vaccination (day, month, year) | Эмланманинг номи ва эмланмани қайд этилган рақами Наименование вакцины и номер регистрации вакцины Name of vaccine & registration number | Эмланманинг тайёрланган санаси, серия рақами, ишлаб чиқарувчининг манзили Дата изготовления вакцины, номер серии, адрес производителя Date of manufacture, batch number, manufacturer’s address | Мамлакат Страна Country | Ветеринария врачининг Ф.И.Ш., имзоси, муҳри Ф.И.О. ветеринарного врача, подпись, печать Name, signature and stamp of official veterinarian |
|--|--|--|-------------------------------|---|
| | | | | |
| | | | | |
| | | | | |
| | | | | |
| | | | | |
| | | | | |
| | | | | |

**Отни эмлаш (вакцинация қилиш) тўғрисида белгилар (“От гриппи”дан ташқари)
 Отметки о вакцинации лошади (кроме “Гриппа лошадей”)
 Vaccination record (Diseases other than Equine influenza)**

| Эмланган санаси (кун, ой, йил) Дата вакцинации (число, месяц, год) Date of vaccination (day, month, year) | Эмланманинг номи ва эмланмани қайд этилган рақами Наименование вакцины и номер регистрации вакцины Name of vaccine & registration number | Эмланманинг тайёрланган санаси, серия рақами, ишлаб чиқарувчининг манзили Дата изготовления вакцины, номер серии, адрес производителя Date of manufacture, batch number, manufacturer’s address | Мамлакат Страна Country | Ветеринария врачининг Ф.И.Ш., имзоси, муҳри Ф.И.О. ветеринарного врача, подпись, печать Name, signature and stamp of official veterinarian |
|--|--|--|-------------------------------|---|
| | | | | |
| | | | | |
| | | | | |
| | | | | |
| | | | | |
| | | | | |
| | | | | |

**Отни эмлаш (вакцинация қилиш) тўғрисида белгилар (“От гриппи”га қарши”)
Отметки о вакцинации лошади (против “Гриппа лошадей”)
Vaccination record (Equine influenza only)**

| <p>Эмланган санаси (кун, ой, йил) Дата вакцинации (число, месяц, год) Date of vaccination (day, month, year)</p> | <p>Эмланманинг номи ва эмланмани қайд этилган рақами Наименование вакцины и номер регистрации вакцины Name of vaccine & registration number</p> | <p>Эмланманинг тайёрланган санаси, серия рақами, ишлаб чиқарувчининг манзили Дата изготовления вакцины, номер серии, адрес производителя Date of manufacture, batch number, manufacturer’s address</p> | <p>Мамлакат Страна Country</p> | <p>Ветеринария врачининг Ф.И.Ш., имзоси, муҳри Ф.И.О. ветеринарного врача, подпись, печать Name, signature and stamp of official veterinarian</p> |
|---|--|---|---|--|
| | | | | |
| | | | | |
| | | | | |
| | | | | |
| | | | | |
| | | | | |
| | | | | |

**Отни эмлаш (вакцинация қилиш) тўғрисида белгилар (“От гриппи”га қарши”)
Отметки о вакцинации лошади (против “Гриппа лошадей”)
Vaccination record (Equine influenza only)**

| Эмланган санаси (кун, ой, йил) Дата вакцинации (число, месяц, год) Date of vaccination (day, month, year) | Эмланманинг номи ва эмланмани қайд этилган рақами Наименование вакцины и номер регистрации вакцины Name of vaccine & registration number | Эмланманинг тайёрланган санаси, серия рақами, ишлаб чиқарувчининг манзили Дата изготовления вакцины, номер серии, адрес производителя Date of manufacture, batch number, manufacturer’s address | Мамлакат Страна Country | Ветеринария врачининг Ф.И.Ш., имзоси, муҳри Ф.И.О. ветеринарного врача, подпись, печать Name, signature and stamp of official veterinarian |
|--|---|--|--|---|
| | | | | |
| | | | | |
| | | | | |
| | | | | |
| | | | | |
| | | | | |
| | | | | |

**Отни эмлаш (вакцинация қилиш) тўғрисида белгилар (“От гриппи”га қарши”)
Отметки о вакцинации лошади (против “Гриппа лошадей”)
Vaccination record (Equine influenza only)**

| <p>Эмланган санаси (кун, ой, йил) Дата вакцинации (число, месяц, год) Date of vaccination (day, month, year)</p> | <p>Эмланманинг номи ва эмланмани қайд этилган рақами Наименование вакцины и номер регистрации вакцины Name of vaccine & registration number</p> | <p>Эмланманинг тайёрланган санаси, серия рақами, ишлаб чиқарувчининг манзили Дата изготовления вакцины, номер серии, адрес производителя Date of manufacture, batch number, manufacturer’s address</p> | <p>Мамлакат Страна Country</p> | <p>Ветеринария врачининг Ф.И.Ш., имзоси, муҳри Ф.И.О. ветеринарного врача, подпись, печать Name, signature and stamp of official veterinarian</p> |
|---|--|---|---|--|
| | | | | |
| | | | | |
| | | | | |
| | | | | |
| | | | | |
| | | | | |
| | | | | |

**Отни эмлаш (вакцинация қилиш) тўғрисида белгилар (“От гриппи”га қарши”)
 Отметки о вакцинации лошади (против “Гриппа лошадей”)
 Vaccination record (Equine influenza only)**

| Эмланган санаси (кун, ой, йил) Дата вакцинации (число, месяц, год) Date of vaccination (day, month, year) | Эмланманинг номи ва эмланмани қайд этилган рақами Наименование вакцины и номер регистрации вакцины Name of vaccine & registration number | Эмланманинг тайёрланган санаси, серия рақами, ишлаб чиқарувчининг манзили Дата изготовления вакцины, номер серии, адрес производителя Date of manufacture, batch number, manufacturer’s address | Мамлакат Страна Country | Ветеринария врачининг Ф.И.Ш., имзоси, муҳри Ф.И.О. ветеринарного врача, подпись, печать Name, signature and stamp of official veterinarian |
|--|--|--|-------------------------------|---|
| | | | | |
| | | | | |
| | | | | |
| | | | | |
| | | | | |
| | | | | |
| | | | | |

**Отни эмлаш (вакцинация қилиш) тўғрисида белгилар (“От гриппи”га қарши”)
Отметки о вакцинации лошади (против “Гриппа лошадей”)
Vaccination record (Equine influenza only)**

| Эмланган санаси (кун, ой, йил) Дата вакцинации (число, месяц, год) Date of vaccination (day, month, year) | Эмланманинг номи ва эмланмани қайд этилган рақами Наименование вакцины и номер регистрации вакцины Name of vaccine & registration number | Эмланманинг тайёрланган санаси, серия рақами, ишлаб чиқарувчининг манзили Дата изготовления вакцины, номер серии, адрес производителя Date of manufacture, batch number, manufacturer’s address | Мамлакат Страна Country | Ветеринария врачининг Ф.И.Ш., имзоси, муҳри Ф.И.О. ветеринарного врача, подпись, печать Name, signature and stamp of official veterinarian |
|--|---|--|--|---|
| | | | | |
| | | | | |
| | | | | |
| | | | | |
| | | | | |
| | | | | |
| | | | | |

**Отни эмлаш (вакцинация қилиш) тўғрисида белгилар (“От гриппи”га қарши”)
Отметки о вакцинации лошади (против “Гриппа лошадей”)
Vaccination record (Equine influenza only)**

| Эмланган санаси (кун, ой, йил) Дата вакцинации (число, месяц, год) Date of vaccination (day, month, year) | Эмланманинг номи ва эмланмани қайд этилган рақами Наименование вакцины и номер регистрации вакцины Name of vaccine & registration number | Эмланманинг тайёрланган санаси, серия рақами, ишлаб чиқарувчининг манзили Дата изготовления вакцины, номер серии, адрес производителя Date of manufacture, batch number, manufacturer’s address | Мамлакат Страна Country | Ветеринария врачининг Ф.И.Ш., имзоси, муҳри Ф.И.О. ветеринарного врача, подпись, печать Name, signature and stamp of official veterinarian |
|--|---|--|--|---|
| | | | | |
| | | | | |
| | | | | |
| | | | | |
| | | | | |
| | | | | |
| | | | | |

**Отни эмлаш (вакцинация қилиш) тўғрисида белгилар (“От гриппи”га қарши”)
Отметки о вакцинации лошади (против “Гриппа лошадей”)
Vaccination record (Equine influenza only)**

| <p>Эмланган санаси (кун, ой, йил) Дата вакцинации (число, месяц, год) Date of vaccination (day, month, year)</p> | <p>Эмланманинг номи ва эмланмани қайд этилган рақами Наименование вакцины и номер регистрации вакцины Name of vaccine & registration number</p> | <p>Эмланманинг тайёрланган санаси, серия рақами, ишлаб чиқарувчининг манзили Дата изготовления вакцины, номер серии, адрес производителя Date of manufacture, batch number, manufacturer’s address</p> | <p>Мамлакат Страна Country</p> | <p>Ветеринария врачининг Ф.И.Ш., имзоси, муҳри Ф.И.О. ветеринарного врача, подпись, печать Name, signature and stamp of official veterinarian</p> |
|---|--|---|---|--|
| | | | | |
| | | | | |
| | | | | |
| | | | | |
| | | | | |
| | | | | |
| | | | | |

**Отни эмлаш (вакцинация қилиш) тўғрисида белгилар (“От гриппи”га қарши”)
Отметки о вакцинации лошади (против “Гриппа лошадей”)
Vaccination record (Equine influenza only)**

| Эмланган санаси (кун, ой, йил) Дата вакцинации (число, месяц, год) Date of vaccination (day, month, year) | Эмланманинг номи ва эмланмани қайд этилган рақами Наименование вакцины и номер регистрации вакцины Name of vaccine & registration number | Эмланманинг тайёрланган санаси, серия рақами, ишлаб чиқарувчининг манзили Дата изготовления вакцины, номер серии, адрес производителя Date of manufacture, batch number, manufacturer’s address | Мамлакат Страна Country | Ветеринария врачининг Ф.И.Ш., имзоси, муҳри Ф.И.О. ветеринарного врача, подпись, печать Name, signature and stamp of official veterinarian |
|--|---|--|--|---|
| | | | | |
| | | | | |
| | | | | |
| | | | | |
| | | | | |
| | | | | |
| | | | | |

Лаборатория текширишлари ўтказилганлиги тўғрисида маълумотлар
Данные о проведении лабораторных исследований
Data of laboratory health test

| Сана Дата Date (Day, month, year) | Текшириш тури Вид исследования Type of test | Касаллик номи Название болезни Name of disease | Текшириш натижалари Результаты исследования Results of test | Лабораториянинг номи ва манзили Наименование и адрес лаборатории Name and address of the laboratory | Ветеринария врачининг Ф.И.Ш., имзоси, муҳри Name, signature and stamp of official veterinarian |
|--|--|---|--|--|---|
| | | | | | |
| | | | | | |
| | | | | | |
| | | | | | |
| | | | | | |
| | | | | | |
| | | | | | |
| | | | | | |

Лаборатория текширишлари ўтказилганлиги тўғрисида маълумотлар
Данные о проведении лабораторных исследований
Data of laboratory health test

| Сана Дата Date (Day, month, year) | Текшириш тури Вид исследования Type of test | Касаллик номи Название болезни Name of disease | Текшириш натижалари Результаты исследования Results of test | Лабораториянинг номи ва манзили Наименование и адрес лаборатории Name and address of the laboratory | Ветеринария врачининг Ф.И.Ш., имзоси, муҳри Name, signature and stamp of official veterinarian |
|--|--|---|--|--|---|
| | | | | | |
| | | | | | |
| | | | | | |
| | | | | | |
| | | | | | |
| | | | | | |
| | | | | | |
| | | | | | |

Лаборатория текширишлари ўтказилганлиги тўғрисида маълумотлар
Данные о проведении лабораторных исследований
Data of laboratory health test

| Сана Дата Date (Day, month, year) | Текшириш тури Вид исследования Type of test | Касаллик номи Название болезни Name of disease | Текшириш натижалари Результаты исследования Results of test | Лабораториянинг номи ва манзили Наименование и адрес лаборатории Name and address of the laboratory | Ветеринария врачининг Ф.И.Ш., имзоси, муҳри Name, signature and stamp of official veterinarian |
|--|--|---|--|--|---|
| | | | | | |
| | | | | | |
| | | | | | |
| | | | | | |
| | | | | | |
| | | | | | |
| | | | | | |
| | | | | | |

Лаборатория текширишлари ўтказилганлиги тўғрисида маълумотлар
Данные о проведении лабораторных исследований
Data of laboratory health test

| Сана Дата Date (Day, month, year) | Текшириш тури Вид исследования Type of test | Касаллик номи Название болезни Name of disease | Текшириш натижалари Результаты исследования Results of test | Лабораториянинг номи ва манзили Наименование и адрес лаборатории Name and address of the laboratory | Ветеринария врачининг Ф.И.Ш., имзоси, муҳри Name, signature and stamp of official veterinarian |
|--|--|---|--|--|---|
| | | | | | |
| | | | | | |
| | | | | | |
| | | | | | |
| | | | | | |
| | | | | | |
| | | | | | |
| | | | | | |

Лаборатория текширишлари ўтказилганлиги тўғрисида маълумотлар
Данные о проведении лабораторных исследований
Data of laboratory health test

| Сана Дата Date (Day, month, year) | Текшириш тури Вид исследования Type of test | Касаллик номи Название болезни Name of disease | Текшириш натижалари Результаты исследования Results of test | Лабораториянинг номи ва манзили Наименование и адрес лаборатории Name and address of the laboratory | Ветеринария врачининг Ф.И.Ш., имзоси, муҳри Name, signature and stamp of official veterinarian |
|--|--|---|--|--|---|
| | | | | | |
| | | | | | |
| | | | | | |
| | | | | | |
| | | | | | |
| | | | | | |
| | | | | | |
| | | | | | |

Лаборатория текширишлари ўтказилганлиги тўғрисида маълумотлар
Данные о проведении лабораторных исследований
Data of laboratory health test

| Сана Дата Date (Day, month, year) | Текшириш тури Вид исследования Type of test | Касаллик номи Название болезни Name of disease | Текшириш натижалари Результаты исследования Results of test | Лабораториянинг номи ва манзили Наименование и адрес лаборатории Name and address of the laboratory | Ветеринария врачининг Ф.И.Ш., имзоси, муҳри Name, signature and stamp of official veterinarian |
|--|--|---|--|--|---|
| | | | | | |
| | | | | | |
| | | | | | |
| | | | | | |
| | | | | | |
| | | | | | |
| | | | | | |
| | | | | | |

Лаборатория текширишлари ўтказилганлиги тўғрисида маълумотлар
Данные о проведении лабораторных исследований
Data of laboratory health test

| Сана Дата Date (Day, month, year) | Текшириш тури Вид исследования Type of test | Касаллик номи Название болезни Name of disease | Текшириш натижалари Результаты исследования Results of test | Лабораториянинг номи ва манзили Наименование и адрес лаборатории Name and address of the laboratory | Ветеринария врачининг Ф.И.Ш., имзоси, муҳри Name, signature and stamp of official veterinarian |
|--|--|---|--|--|---|
| | | | | | |
| | | | | | |
| | | | | | |
| | | | | | |
| | | | | | |
| | | | | | |
| | | | | | |
| | | | | | |

Лаборатория текширишлари ўтказилганлиги тўғрисида маълумотлар
Данные о проведении лабораторных исследований
Data of laboratory health test

| Сана Дата Date (Day, month, year) | Текшириш тури Вид исследования Type of test | Касаллик номи Название болезни Name of disease | Текшириш натижалари Результаты исследования Results of test | Лабораториянинг номи ва манзили Наименование и адрес лаборатории Name and address of the laboratory | Ветеринария врачининг Ф.И.Ш., имзоси, муҳри Name, signature and stamp of official veterinarian |
|--|--|---|--|--|---|
| | | | | | |
| | | | | | |
| | | | | | |
| | | | | | |
| | | | | | |
| | | | | | |
| | | | | | |
| | | | | | |

Лаборатория текширишлари ўтказилганлиги тўғрисида маълумотлар
Данные о проведении лабораторных исследований
Data of laboratory health test

| Сана Дата Date (Day, month, year) | Текшириш тури Вид исследования Type of test | Касаллик номи Название болезни Name of disease | Текшириш натижалари Результаты исследования Results of test | Лабораториянинг номи ва манзили Наименование и адрес лаборатории Name and address of the laboratory | Ветеринария врачининг Ф.И.Ш., имзоси, муҳри Name, signature and stamp of official veterinarian |
|--|--|---|--|--|---|
| | | | | | |
| | | | | | |
| | | | | | |
| | | | | | |
| | | | | | |
| | | | | | |
| | | | | | |
| | | | | | |

Лаборатория текширишлари ўтказилганлиги тўғрисида маълумотлар
Данные о проведении лабораторных исследований
Data of laboratory health test

| Сана Дата Date (Day, month, year) | Текшириш тури Вид исследования Type of test | Касаллик номи Название болезни Name of disease | Текшириш натижалари Результаты исследования Results of test | Лабораториянинг номи ва манзили Наименование и адрес лаборатории Name and address of the laboratory | Ветеринария врачининг Ф.И.Ш., имзоси, муҳри Name, signature and stamp of official veterinarian |
|--|--|---|--|--|---|
| | | | | | |
| | | | | | |
| | | | | | |
| | | | | | |
| | | | | | |
| | | | | | |
| | | | | | |
| | | | | | |

Диагностик текширишлар ўтказилганлиги тўғрисида маълумотлар
Данные о проведении диагностических исследований
Data on diagnostic medication control

| Сана (кун, ой, йил) Дата (число, месяц, год) Date (Day, month, year) | Мусобақа ўтказиладиган жой Место проведения соревнования Place of the event | Намуна / Образец / Sample | | | Ветеринария врачининг Ф.И.Ш., имзоси, мухри Ф.И.О. ветеринарного врача, подпись, печать Name, signature and stamp of official veterinarian |
|--|---|---------------------------|---------------------|----------------------------|--|
| | | Сийдик / Моча / Urine | Қон / Кровь / Blood | Бошқалар / Другие / Others | |
| | | | | | |
| | | | | | |
| | | | | | |
| | | | | | |
| | | | | | |
| | | | | | |
| | | | | | |
| | | | | | |
| | | | | | |

Диагностик текширишлар ўтказилганлиги тўғрисида маълумотлар
Данные о проведении диагностических исследований
Data on diagnostic medication control

| Сана (кун, ой, йил) Дата (число, месяц, год) Date (Day, month, year) | Мусобақа ўтказиладиган жой Место проведения соревнования Place of the event | Намуна / Образец / Sample | | | Ветеринария врачнинг Ф.И.Ш., имзоси, мухри Ф.И.О. ветеринарного врача, подпись, печать Name, signature and stamp of official veterinarian |
|--|---|---------------------------|---------------------|----------------------------|---|
| | | Сийдик / Моча / Urine | Қон / Кровь / Blood | Бошқалар / Другие / Others | |
| | | | | | |
| | | | | | |
| | | | | | |
| | | | | | |
| | | | | | |
| | | | | | |
| | | | | | |
| | | | | | |
| | | | | | |

Диагностик текширишлар ўтказилганлиги тўғрисида маълумотлар
Данные о проведении диагностических исследований
Data on diagnostic medication control

| Сана (кун, ой, йил) Дата (число, месяц, год) Date (Day, month, year) | Мусобақа ўтказиладиган жой Место проведения соревнования Place of the event | Намуна / Образец / Sample | | | Ветеринария врачнинг Ф.И.Ш., имзоси, мухри Ф.И.О. ветеринарного врача, подпись, печать Name, signature and stamp of official veterinarian |
|--|---|---------------------------|---------------------|----------------------------|---|
| | | Сийдик / Моча / Urine | Қон / Кровь / Blood | Бошқалар / Другие / Others | |
| | | | | | |
| | | | | | |
| | | | | | |
| | | | | | |
| | | | | | |
| | | | | | |
| | | | | | |
| | | | | | |
| | | | | | |

Диагностик текширишлар ўтказилганлиги тўғрисида маълумотлар
Данные о проведении диагностических исследований
Data on diagnostic medication control

| Сана (кун, ой, йил) Дата (число, месяц, год) Date (Day, month, year) | Мусобақа ўтказиладиган жой Место проведения соревнования Place of the event | Намуна / Образец / Sample | | | Ветеринария врачнинг Ф.И.Ш., имзоси, мухри Ф.И.О. ветеринарного врача, подпись, печать Name, signature and stamp of official veterinarian |
|--|---|---------------------------|---------------------|----------------------------|---|
| | | Сийдик / Моча / Urine | Қон / Кровь / Blood | Бошқалар / Другие / Others | |
| | | | | | |
| | | | | | |
| | | | | | |
| | | | | | |
| | | | | | |
| | | | | | |
| | | | | | |
| | | | | | |
| | | | | | |

Диагностик текширишлар ўтказилганлиги тўғрисида маълумотлар
Данные о проведении диагностических исследований
Data on diagnostic medication control

| Сана (кун, ой, йил) Дата (число, месяц, год) Date (Day, month, year) | Мусобақа ўтказиладиган жой Место проведения соревнования Place of the event | Намуна / Образец / Sample | | | Ветеринария врачнинг Ф.И.Ш., имзоси, мухри Ф.И.О. ветеринарного врача, подпись, печать Name, signature and stamp of official veterinarian |
|--|---|---------------------------|---------------------|----------------------------|---|
| | | Сийдик / Моча / Urine | Қон / Кровь / Blood | Бошқалар / Другие / Others | |
| | | | | | |
| | | | | | |
| | | | | | |
| | | | | | |
| | | | | | |
| | | | | | |
| | | | | | |
| | | | | | |
| | | | | | |

Синовлар ва спорт ютуқлари тўғрисида маълумотлар
Сведения об испытаниях и спортивных достижениях
Information of the tests and sport achievements

| Йил Год Year | Жойи Место Place | Маълумотлар Сведения Information |
|-----------------------------|---------------------------------|---|
| | | |
| | | |
| | | |
| | | |
| | | |
| | | |
| | | |
| | | |
| | | |

Синовлар ва спорт ютуқлари тўғрисида маълумотлар
Сведения об испытаниях и спортивных достижениях
Information of the tests and sport achievements

| Йил Год Year | Жойи Место Place | Маълумотлар Сведения Information |
|-----------------------------|---------------------------------|---|
| | | |
| | | |
| | | |
| | | |
| | | |
| | | |
| | | |
| | | |
| | | |

Қўргазмалардаги чиқишлари тўғрисида маълумотлар
Сведения об участии в выставках-выводках
Information about exhibitions and demonstrations participation

| Йил Год Year | Жойи Место Place | Маълумотлар Сведения Information |
|-----------------------------|---------------------------------|---|
| | | |
| | | |
| | | |
| | | |
| | | |
| | | |
| | | |
| | | |
| | | |

Қўргазмалардаги чиқишлари тўғрисида маълумотлар
Сведения об участии в выставках-выводках
Information about exhibitions and demonstrations participation

| Йил Год Year | Жойи Место Place | Маълумотлар Сведения Information |
|-----------------------------|---------------------------------|---|
| | | |
| | | |
| | | |
| | | |
| | | |
| | | |
| | | |
| | | |
| | | |

**Биядан кулун олиш
Приплод
Offspring**

| №/P | Ота-онасининг лакаби Кличка родителей Parental name | | Ота-онасининг зоти Порода родителей Parental breed | | Туси Масть Colour | Жинси Пол Sex | Тамға рақами Тавро № Brand № | Туғилган йили Год рождения Date of birth |
|-----|---|----------------------|--|----------------------|-------------------------|---------------------|---------------------------------------|---|
| | Отаси Отец Sire | Онаси Мать Dam | Отаси Отец Sire | Онаси Мать Dam | | | | |
| 1 | | | | | DARK BAY | Кобыла | | 2019 |
| 2 | | | | | | | | |
| 3 | | | | | | | | |
| 4 | | | | | | | | |
| 5 | | | | | | | | |
| 6 | | | | | | | | |
| 7 | | | | | | | | |

От эгасининг ўзгарганлиги тўғрисида маълумот
Сведения о смене владельца
Information on change of the ownership

| Сотилган санаси Дата продажи Date of sale | От эгасининг Ф.И.Ш. ва манзили Ф.И.О., владельца и адрес Name, address of the owner | Федерация вакилининг имзоси ва муҳрининг ўрни Место для печати и подписи представителя федерации Place for stamp and signature of the Federation representative |
|--|--|--|
| | | |
| | | |
| | | |
| | | |
| | | |
| | | |
| | | |

Насл-насаби/Родословная/Parentage

Туғилган жойи
Место рождения
Place of birth

UZBEKISTAN

Лакаби
Кличка
Name

GRESSIYA

Туси
Масть
Colour

DARK BAY

Тамға
Тавро
Brand

ДНК №
ГПК №
SHB №

Зоти
Порода
Breed

Ганноверская

Қайд этиш рақами:
Регистрационный
номер:
Registration Number

UZ-TTS-060010

Жинси
Пол
Sex

Кобыла

Туғилган санаси
Дата рождения
Date of birth

19.03.2019

Иммунитет
экспертизаси рақами,
санаси
№ экспертизы
иммунитета и дата
Immunity expertise №,
date

/ _____

Лақаби / Кличка / Name _____ GRESSIYA
 Тамға / Тааро / Brand № _____
 Зоти / Порода / Breed _____ Ганноверская
 Синфи / Класс / Class _____

Он
 Тамға / Тааро / Brand № _____
 Зоти / Порода / Breed _____
 Синфи / Класс / Class _____

ОнОн
 Тамға / Тааро / Brand № _____
 Зоти / Порода / Breed _____
 Синфи / Класс / Class _____

ОнОт
 Тамға / Тааро / Brand № _____
 Зоти / Порода / Breed _____
 Синфи / Класс / Class _____

ОтОн:
 Тамға / Тааро / Brand № _____
 Зоти / Порода / Breed _____
 Синфи / Класс / Class _____

ОтОт:
 Тамға / Тааро / Brand № _____
 Зоти / Порода / Breed _____
 Синфи / Класс / Class _____

ОнОнОн:
 Тамға / Тааро / Brand № _____
 Зоти / Порода / Breed _____
 Синфи / Класс / Class _____

ОнОнОт:
 Тамға / Тааро / Brand № _____
 Зоти / Порода / Breed _____
 Синфи / Класс / Class _____

ОнОтОн:
 Тамға / Тааро / Brand № _____
 Зоти / Порода / Breed _____
 Синфи / Класс / Class _____

ОнОтОт:
 Тамға / Тааро / Brand № _____
 Зоти / Порода / Breed _____
 Синфи / Класс / Class _____

ОтОнОн:
 Тамға / Тааро / Brand № _____
 Зоти / Порода / Breed _____
 Синфи / Класс / Class _____

ОтОнОт:
 Тамға / Тааро / Brand № _____
 Зоти / Порода / Breed _____
 Синфи / Класс / Class _____

ОтОтОн:
 Тамға / Тааро / Brand № _____
 Зоти / Порода / Breed _____
 Синфи / Класс / Class _____

ОтОтОт:
 Тамға / Тааро / Brand № _____
 Зоти / Порода / Breed _____
 Синфи / Класс / Class _____

Чипнинг идентификация рақами
Идентификационный номер чипа
Chip identification number

| Сана Дата Date | Чип коди Код чипа Chip code | Штрих код Barcode |
|-------------------------------|--|--|
| 09.04.2026 | 860095300017740 |  860095300017740 |
| | | |
| | | |

Федерация раиси биринчи ўринбосари Султанов Шавкат Фазилович
Первый заместитель председателя федерации Султанов Шавкат Фазилович
First Deputy Chairman of the Federation Sultanov Shavkat Fazilovich

М.Ў./М.П./S.R.

Паспорт берилган сана: 09.04.2026
Дата выдачи паспорта:
Date of issue of passport:

Отнинг эгаси ўзгарганда мазкур от паспортига Ўзбекистон йилқичилик ва от спорти федерацияси томонидан отнинг янги эгаси тўғрисидаги маълумотлар (Ф.И.Ш. ва манзили) киритилиб, рўйхатдан ўтказилади ва отнинг янги эгасига қайтарилади.

При смене владельца лошади, федерация коневодства и конного спорта Узбекистана регистрирует новые данные (Ф.И.О., и адрес) и передает новому владельцу.

On change of ownership the passport must immediately be lodged with the “Horse breeding and Equestrian Federation of Uzbekistan” for re-registration. The name and address of the new owner are registered and then the passport is forwarded to the new owner.